153. Нынѣ силы небесныя.

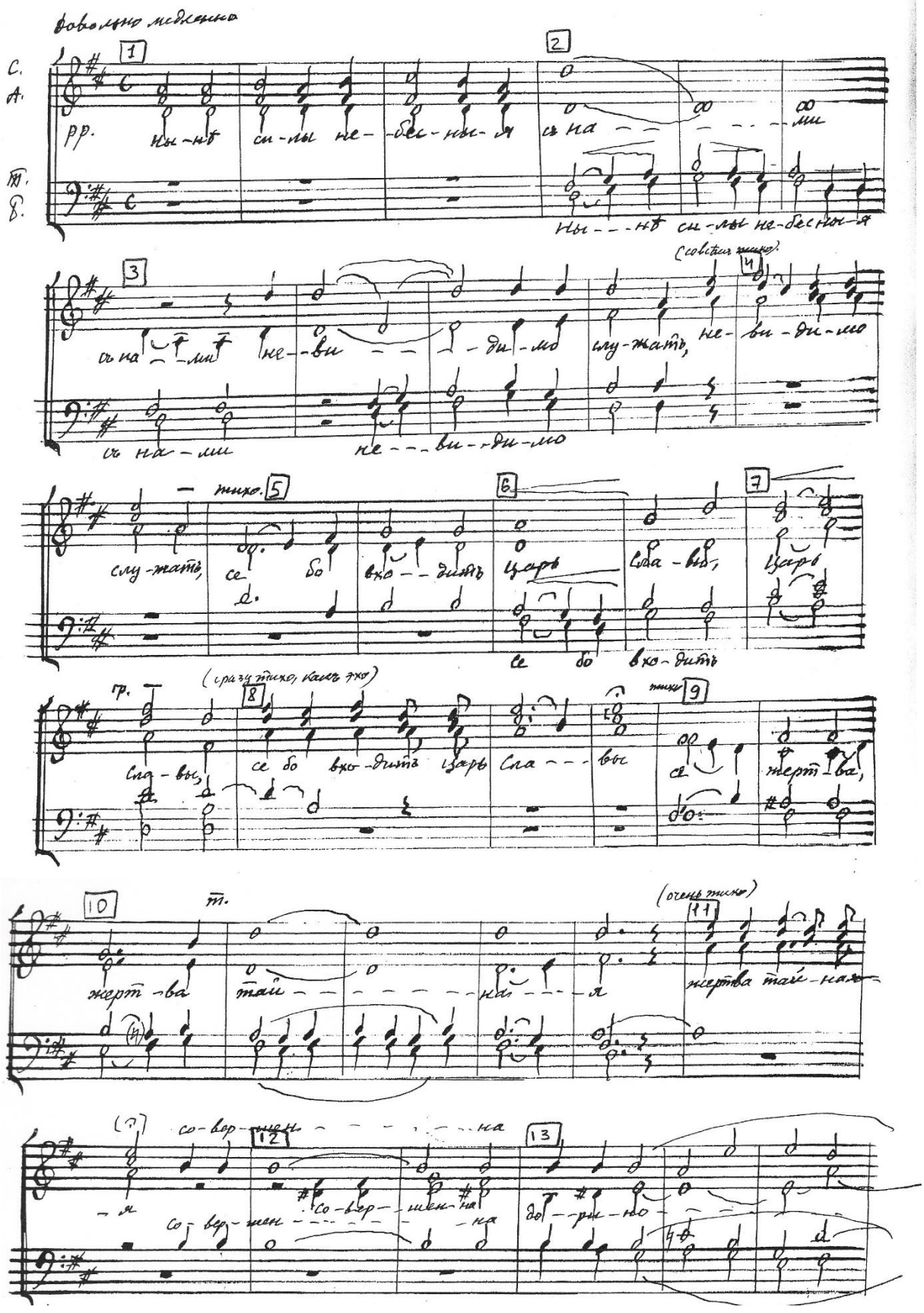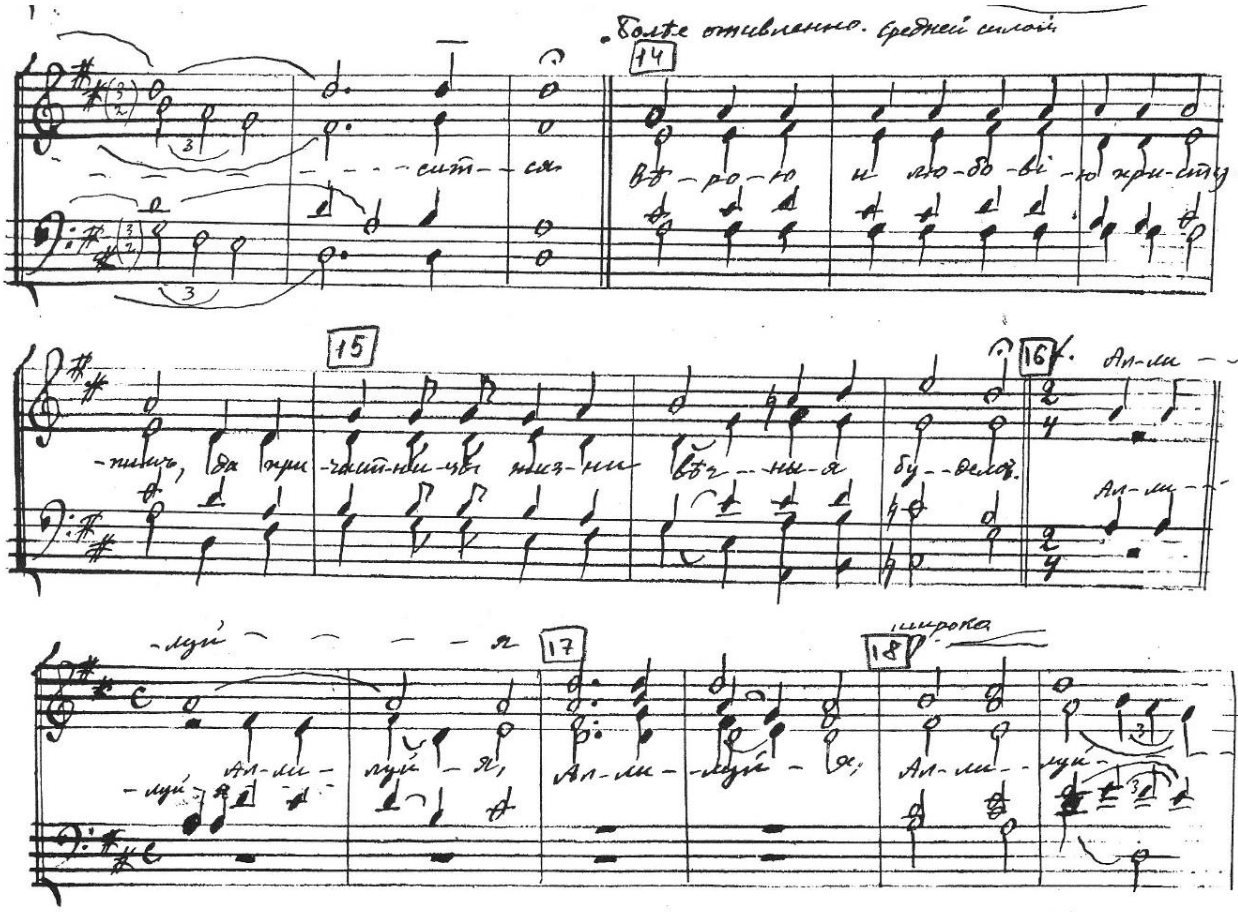

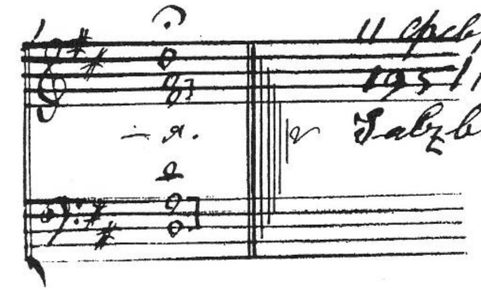

11 февраля 1951 г.

Salzburg–Bad Reichenhall.

(Найдено 18.I.1968 среди старыхъ бумагъ и немного отредактировано.)

Послано Ритлайн 31.I.67