Напитано на древнем греческом языке, языке первых христианских веков, скоростью нормального речитатива.

# № 112. Символъ вѣры.

(соборный)

Положено древнему тексту Б. И. Ладыженскимъ.

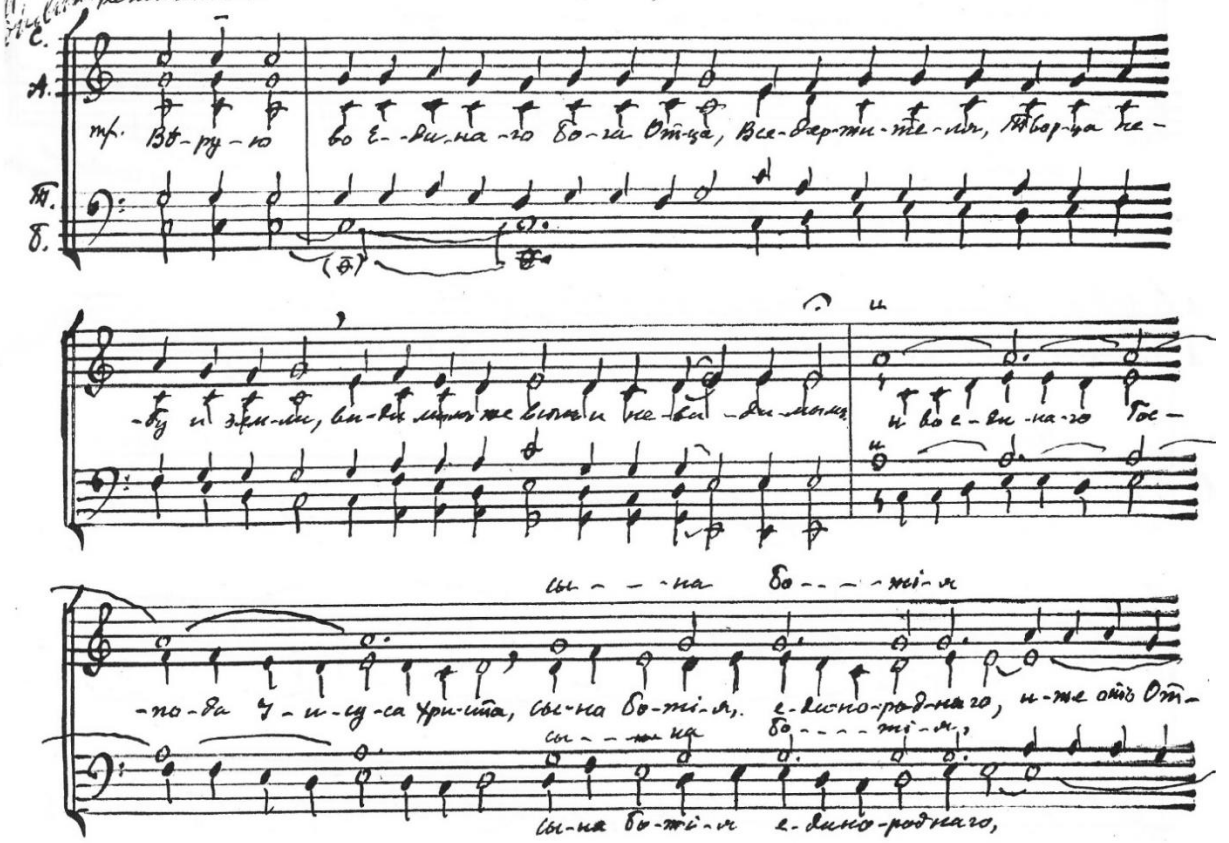


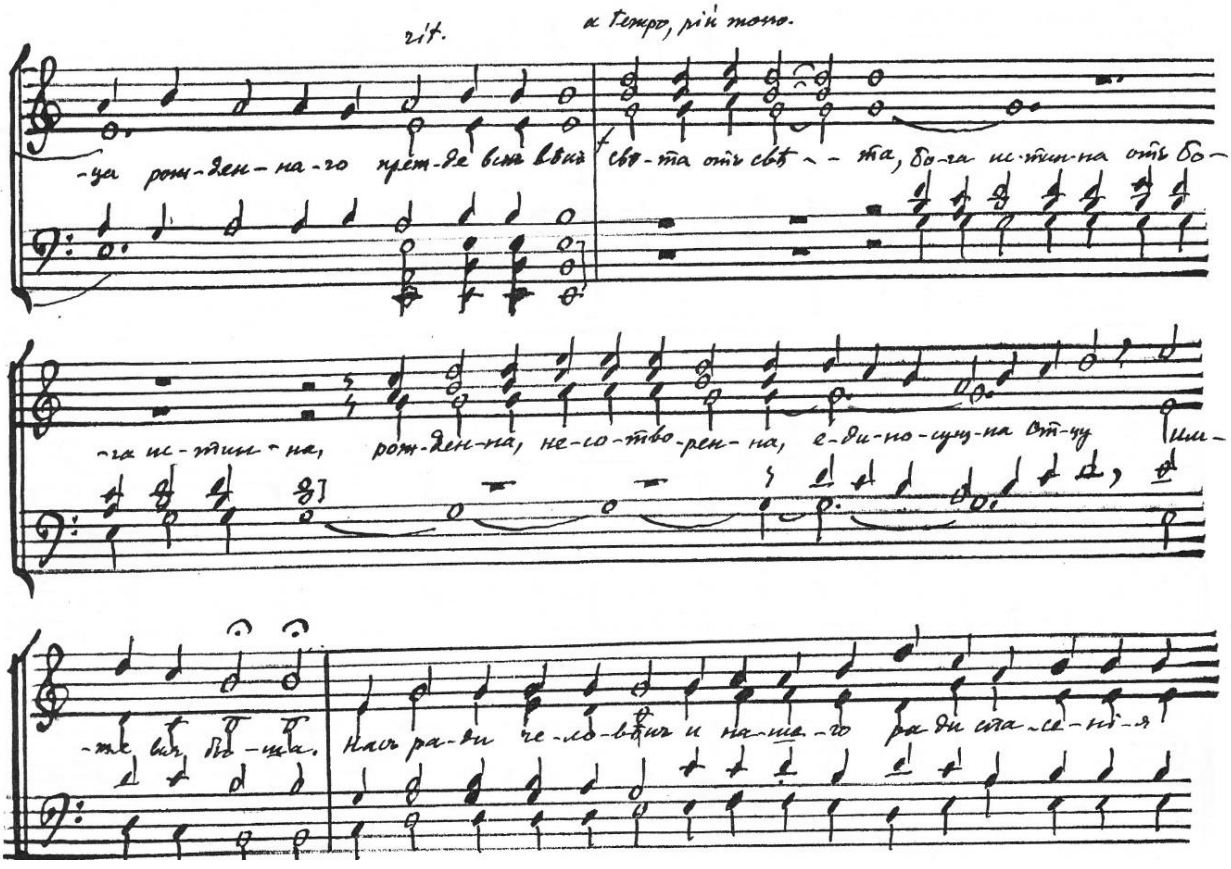

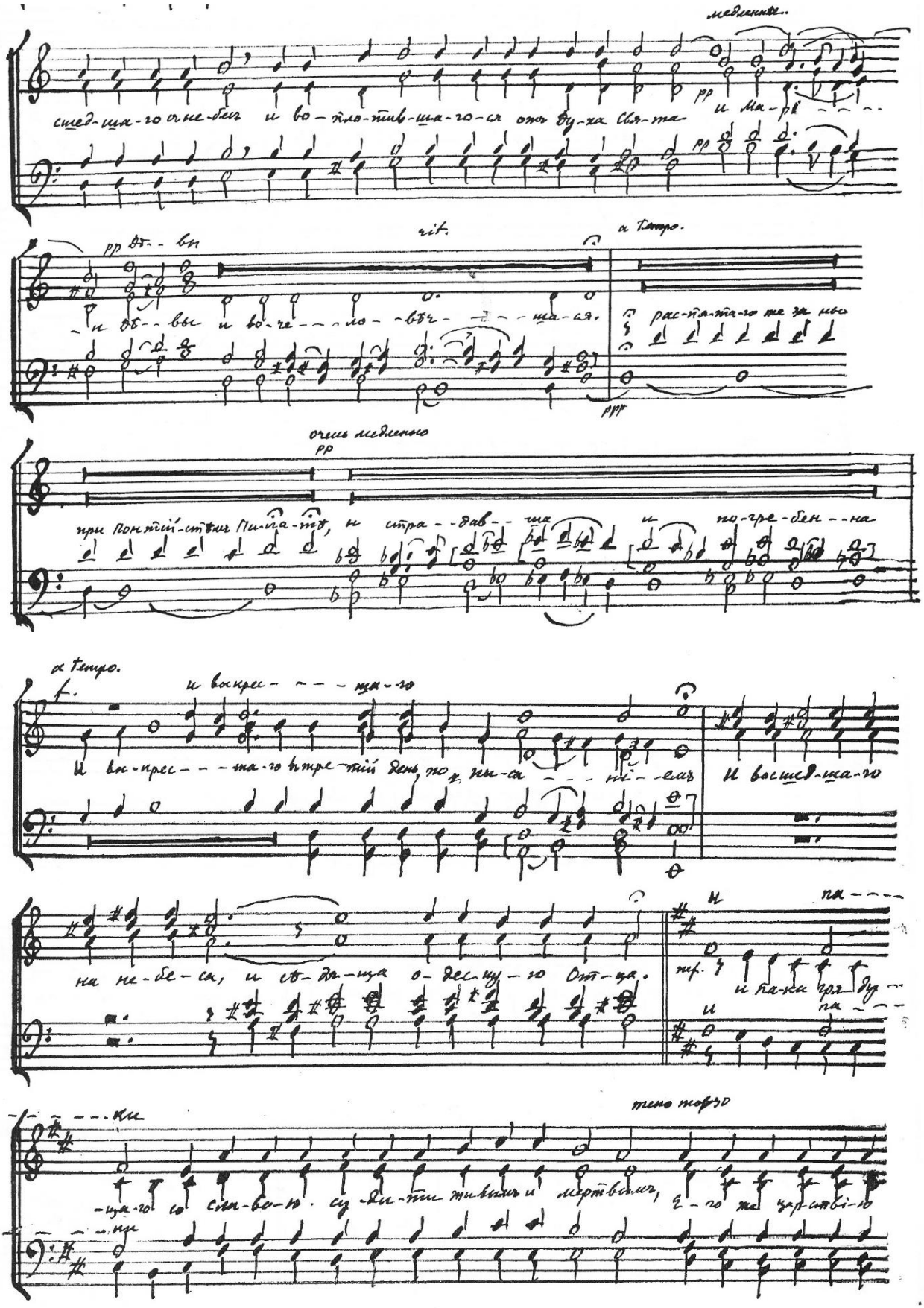
медленнее
pp
сшед-ша-го о не-бесъ и во-пло-тив-ша-го-ся отъ Ду-ха Свя-та и Ма-рі
pp
pp Дѣ-вы
rit.
a Tempo.
и дѣ-вы и во-че-ло-вѣч-ша-ся.
рас-пя-та-го же за ны
ppp
очень медленно
pp
при Понтій-стѣмъ Пи-ла-тѣ, и стра-дав-ша и по-гре-бен-на
a Tempo.
f.
и воскрес-ша-го
И вос-крес-ша-го въ третій день, по ни-са-ні-емъ
И восшед-ша-го
на не-бе-са, и сѣ-дя-ща о-дес-ну-ю От-ца.
и па-
тр.
и па-ки гря-ду-
и па-
-ки
тено торзо
-ща-го со сла-во-ю. су-ди-ти живымъ и мертвымъ, Е-го же царствію
-ни

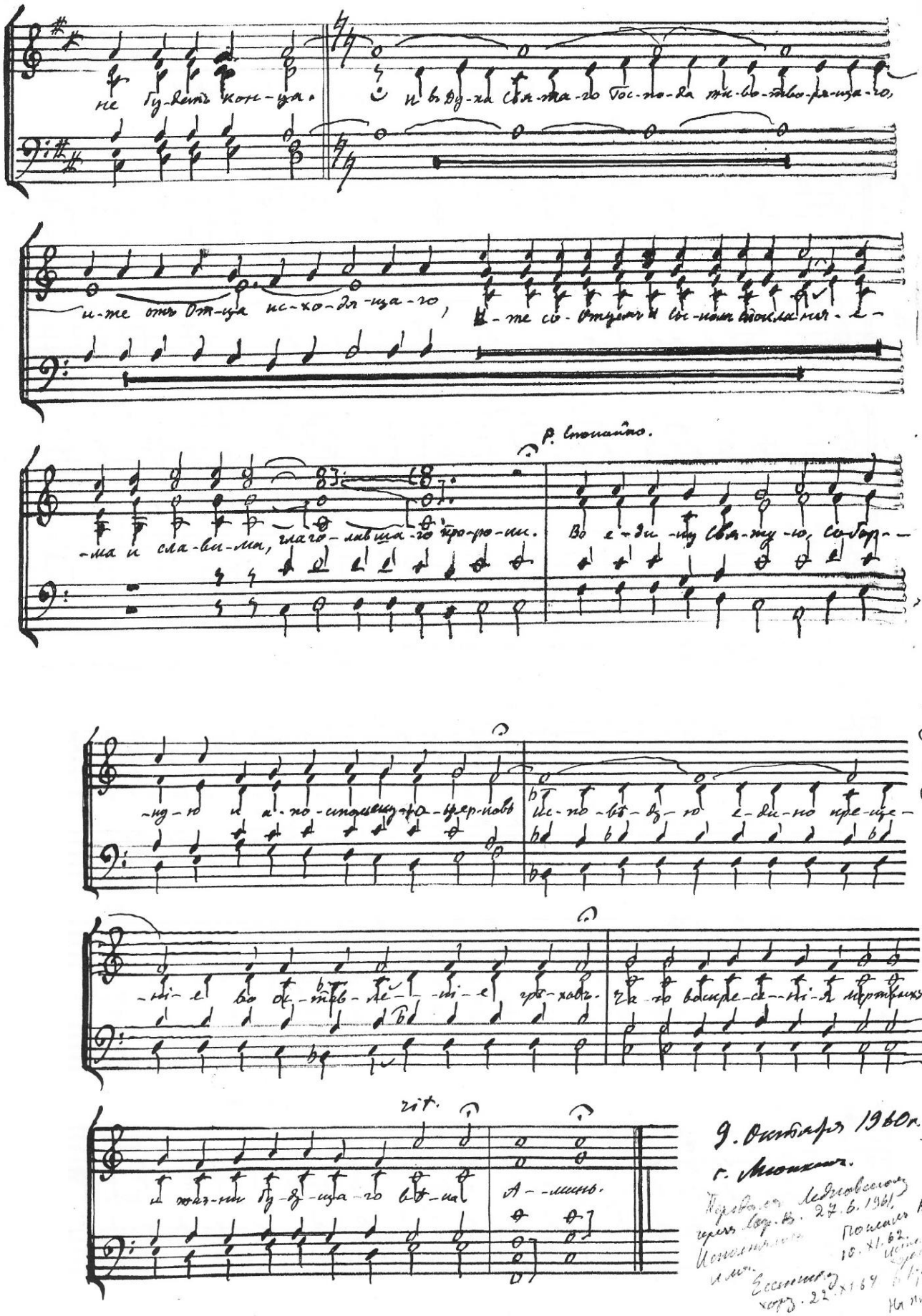
не будет конца.
и в Духа Святаго Господа животворящаго,
и-же отъ Отца исходящаго,
и-же со Отцем и Сыном споклоняемаго
р. спокойно.
-ма и славима, глаголавшаго пророки.
Во едину Святую, Соборную
37.
-ду-ю и апо-стольскую церковь
ис-по-вѣ-дую едино крещение
-ни-е во оставление грехов.
чаю воскресение мертвых
и жизнь будущаго вѣка
Аминь.
9. Октября 1960г.
г. Москва.
Партитура хора 1961 Сергия Слонимского
Клавир хора 1963 - Клавир хора с оркестром
Переписано 27.6.1961
Исполнено 10.XI.62.
Сессионный хорз. 22.XI.64
На пластинке