№ 106. Стихи передъ шестопсалміемъ.

Сочиненіе.

Для однороднаго хора.

A.

1.

Сла-ва въ вышнихъ Бо-гу и на зем-ли миръ въ че-ло-вѣ-цѣхъ бла-го-во-ле-ні-е.

Сла-ва

2.

Сла-ва въ вышнихъ Бо-гу и на зем-ли миръ въ че-ло-вѣ-цѣхъ бла-го-во-ле-ні-е.

3.

Сла-ва въ вышнихъ Бо-гу и на зем-ли миръ, въ че-ло-вѣ-цѣхъ бла-го-во-ле-ні-е.

B.

1.

pp. Гос-по-ди, уст-нѣ мо-и от-вер-зе-ши и у-ста мо-я возвѣ-стятъ хва-лу Тво-ю.

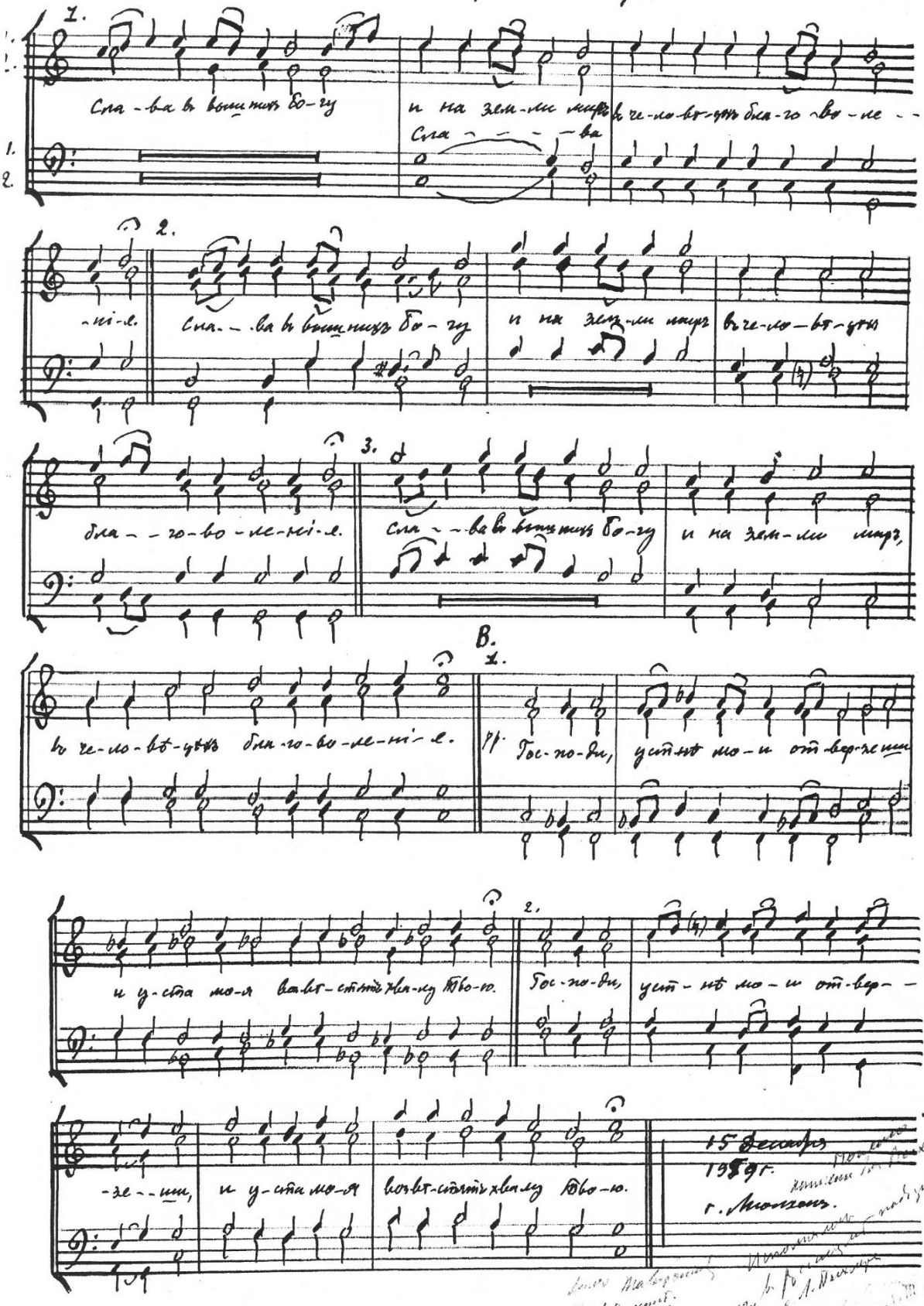

2.

Гос-по-ди, уст-нѣ мо-и от-вер-зе-ши, и у-ста мо-я возвѣ-стятъ хва-лу Тво-ю.

15 Декабря 1959 г.

г. Мюнхенъ.