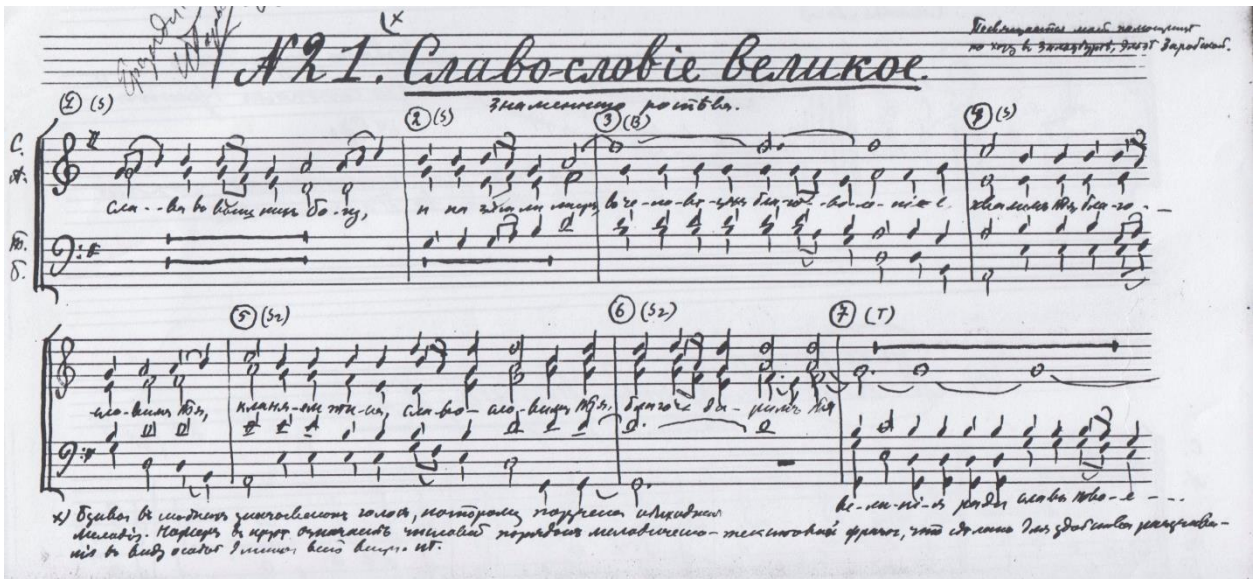
№ 21. Славо-словіе великое.
Знаменного роства.
С.
А.
Т.
Б.
Сла-ва въ вышнихъ бо-гу,
и на зѣмли миръ,
въ че-ло-ве-цѣхъ бла-го-во-ле-ніе.
хвалимъ Тя, бла-го-
сло-вимъ Тя,
кланя-ем ти-ся,
сла-во-сло-вимъ Тя,
благо-ве-ли-ні-я ради сла-ва Ново-е-

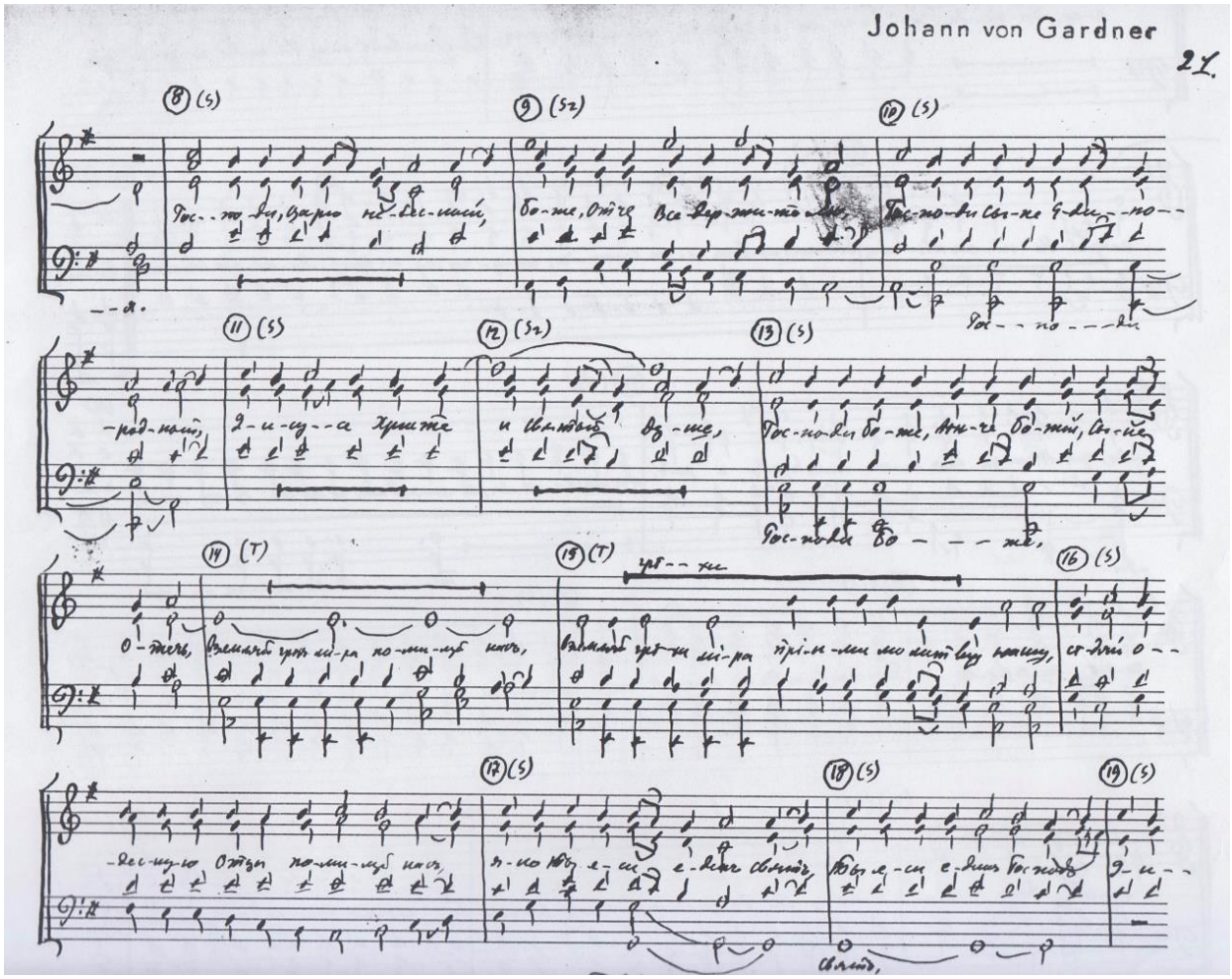
Johann von Gardner
21.
Рос-по-ди, Царю не-бес-ный,
бо-же, Отче Все-дер-жи-тель,
Рос-по-ди Сы-не Е-ди-но-
-ро-дный,
Е-и-су-се Христе
и Святый Ду-ше,
Рос-по-ди бо-же, Аг-не бо-жий, Сы-не
О-течь,
Вземлѣй грѣхъ ми-ра по-ми-луй насъ,
Вземлѣй грѣхи ми-ра прі-и-ми молитву нашу,
сѣдѣй о-
-десну-ю Отца по-ми-луй насъ,
я-ко Ты е-си е-дин Святъ,
Ты е-си е-дин Господь
Е-и-
Святъ,

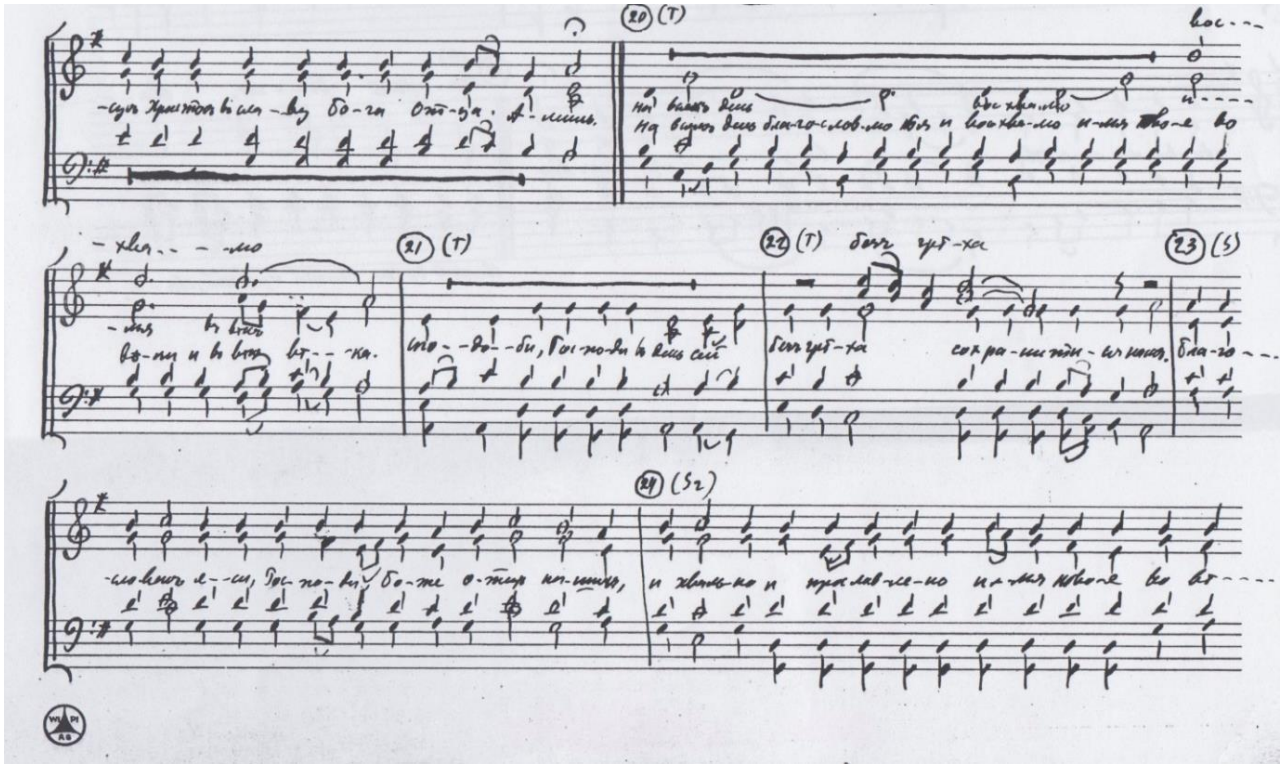
20 (T)
21 (T)
22 (T)
23 (S)
24 (Sz)

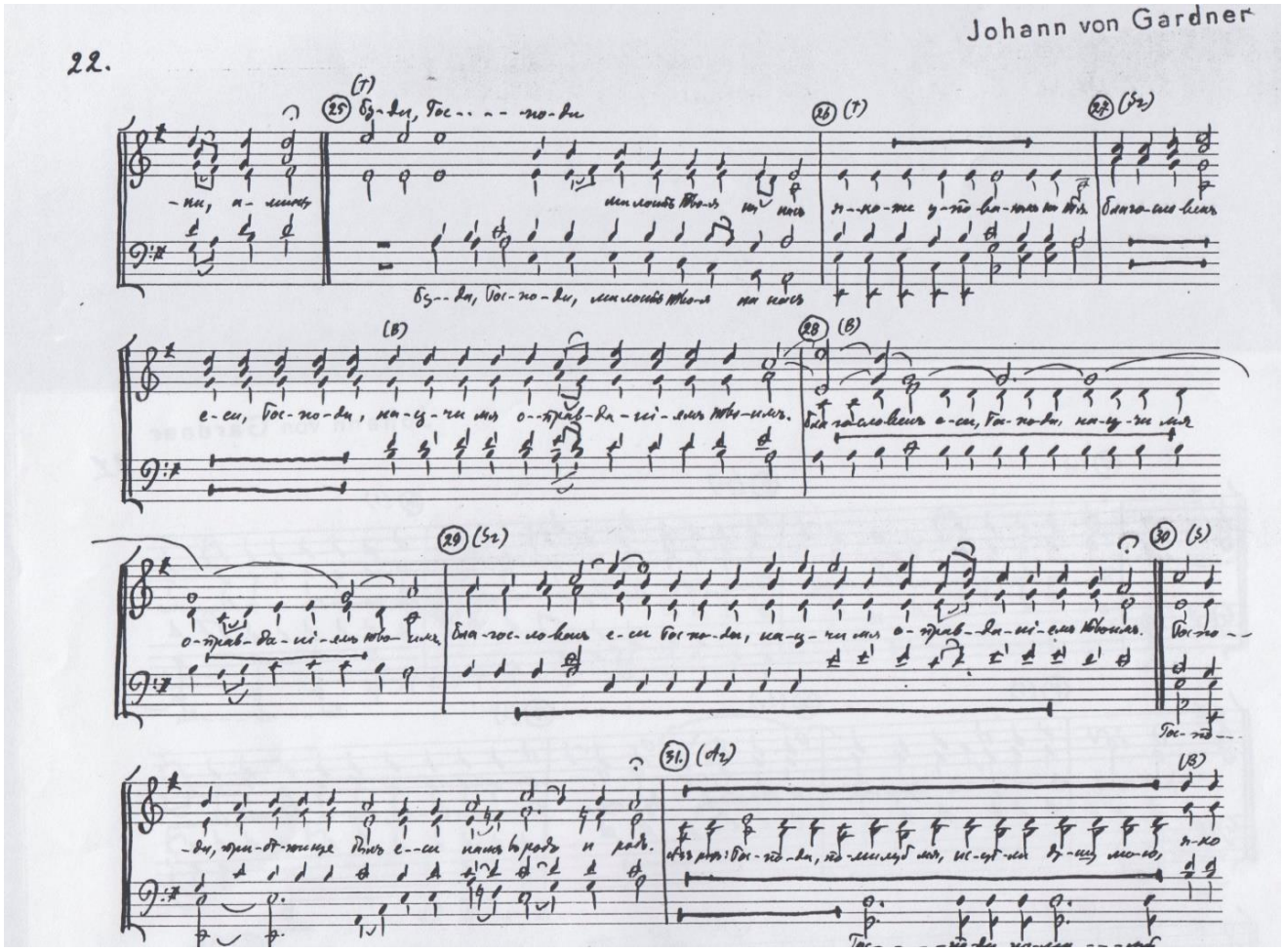
Johann von Gardner
22.
25 (T)
26 (T)
27 (Sz)
28 (B)
29 (Sz)
30 (S)
31. (Sz)
(B)

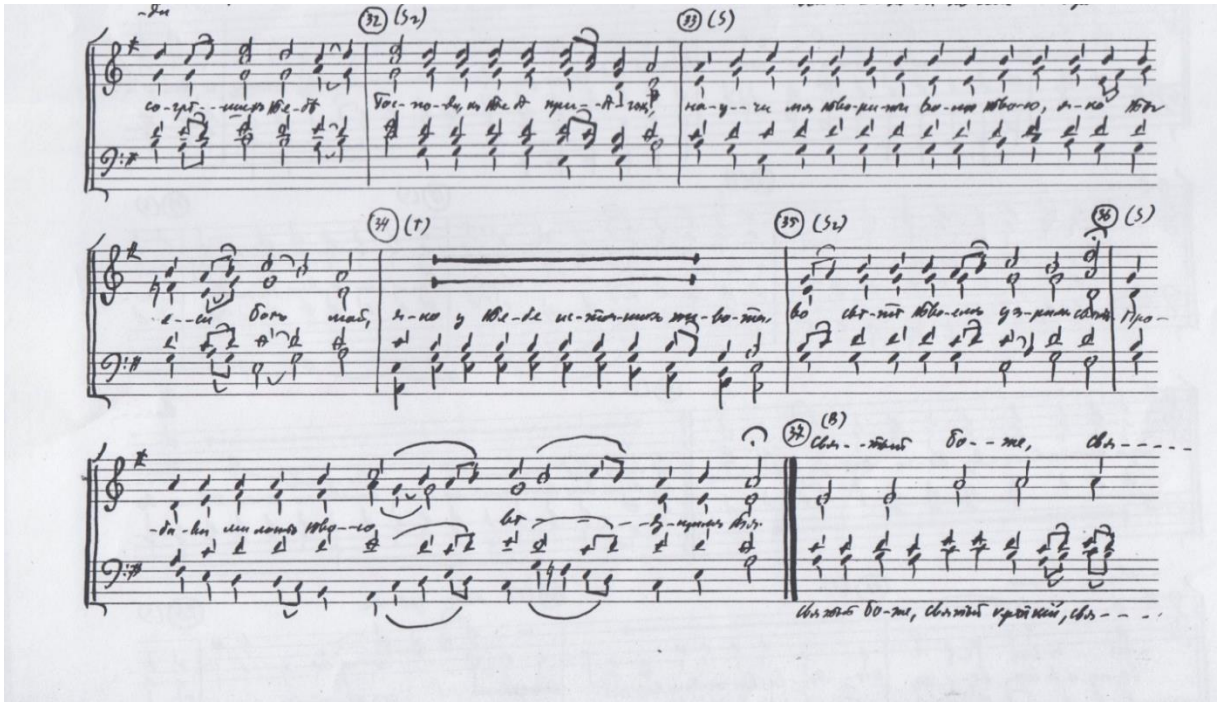

Johann von Gardner
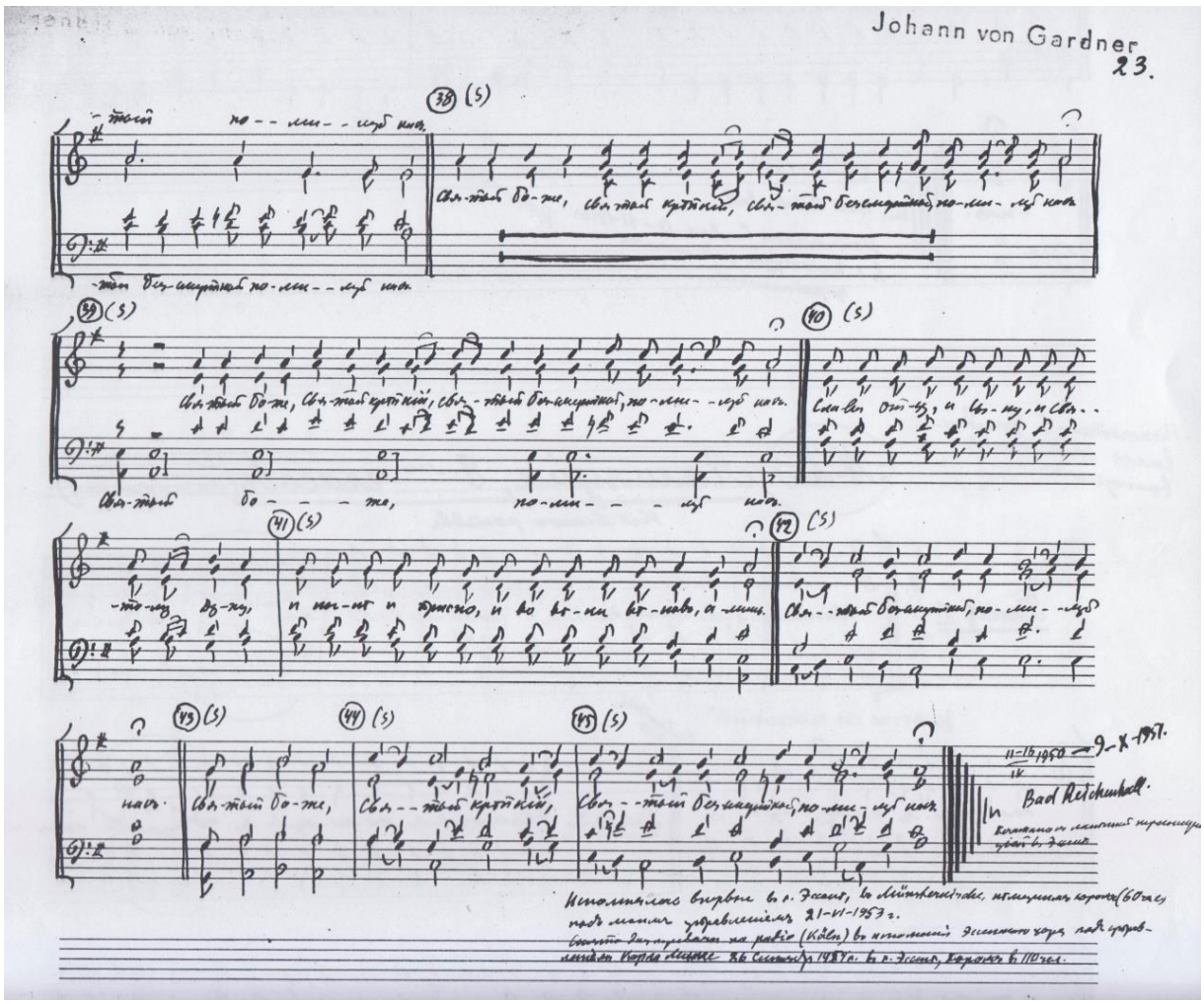
23.