98. Свѣтиленъ Пятидесятницы.

Знаменнаго роспѣва.

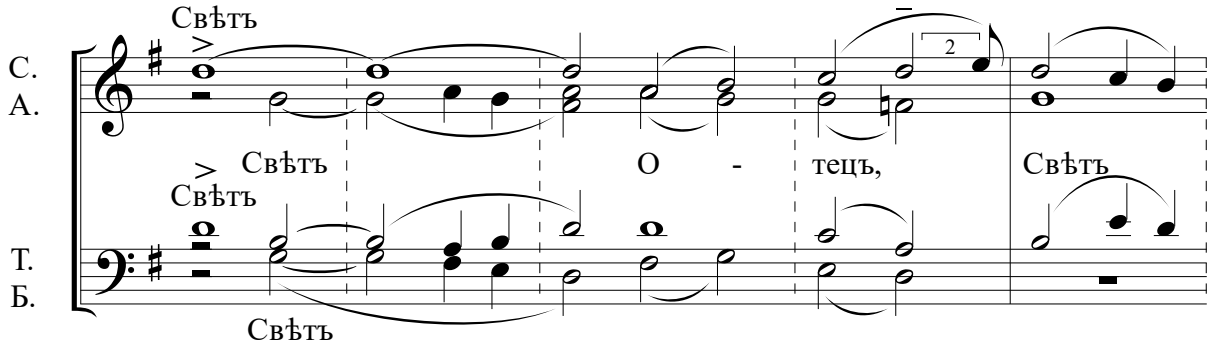

Сло - - - во, Свѣтъ и Духъ Свя -

Свѣтъ Сло - во

- - тый и - же во я - зы -

цѣхъ ог - нен - ныхъ А - по -

сто - лы пред - ста и се - го ра - ди всю

тварь на - у - чи - ша къ ра -

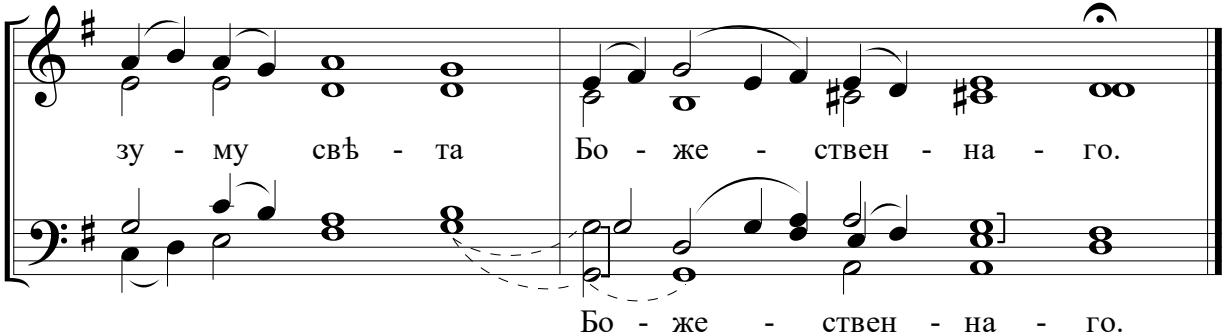

10.04.-12.11.1955. Bad Reichenhall. Напечатано у прот. Н. Веглайса.