Отцу Людвигу Пихлеру.

53. Пріидите поклонимся, №1.

Знаменнаго роспѣва.

Однородный хоръ.

Т. 1. 2.

Б. 1. 2.

cf

Прі-и-ди-те, по-кло-ним - ся и при-па-демъ, и при-па-

cf Прі-и - ди - те, по-кло-ним - ся

Спа - си ны, Сы - не

демъ ко Хрис-ту Спа - си, спа -

и при - па - демъ

cf

Спа - си ны, Сы - не

Бо - жій,

cf

си, Вос-кре-сый изъ мерт-выхъ, по-ю - щі-я Ти: Ал-ли-лу - і - я,

Бо - жій,

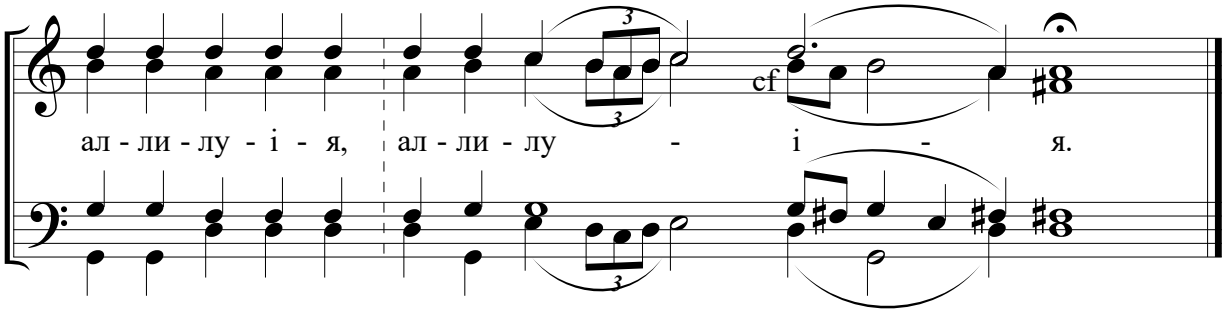

5.05.1953. Bad Reichenhall.