35. Достойно есть, №3.

Греческаго роспѣва, гл.5, "Жуковская малая".

С.
А.
Т.
Б.

Дос-той - но есть я-ко во ис - ти-ну бла-жи - ти Тя

Бо-го-ро-ди-цу, прис-но бла-жен-ну-ю и пре-не-по-роч-ну-ю,

и Ма-терь Бо-га на-ше-го, Чет-нѣй-шу-ю Хе-ру-вимъ

и слав-нѣй-шу-ю безъ срав-не - ні - я Се-ра-фимъ

безъ ист-лѣ-ні - я Бо-га Сло-ва рожд-шу-ю, Су-щу-ю Бо-го-ро-ди-цу

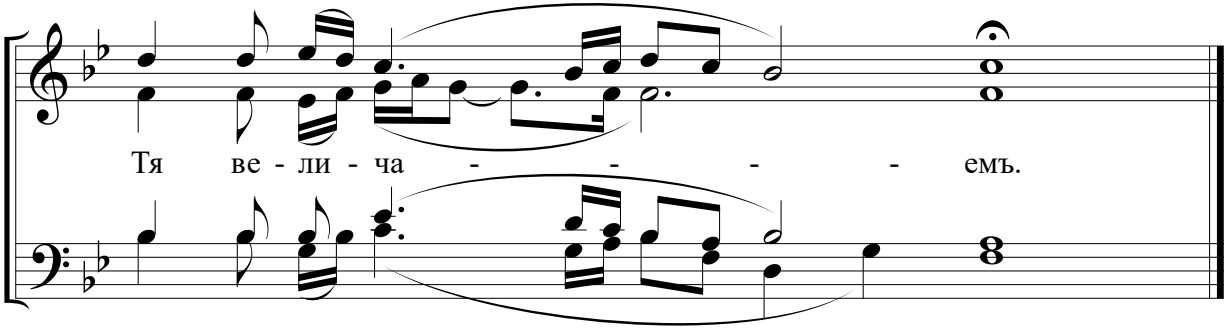

26.06.1952. Bad Reichenhall. Напечатано «Нотная библиотека» № 190 (1975).